



LÍDERES CON  
PROPÓSITO  
PARA EL MUNDO

---

## Manual de Dashboard de Carreras

[up.edu.pe](http://up.edu.pe)



UNIVERSIDAD  
DEL PACÍFICO

Facultad de  
Ingeniería

1. Ingresar al link: <https://dashboards.up.edu.pe/> y colocar sus credenciales de red (usuario y password)
2. Dar clic en la opción: GIIT: REPORTE CARRERAS PREGRADO

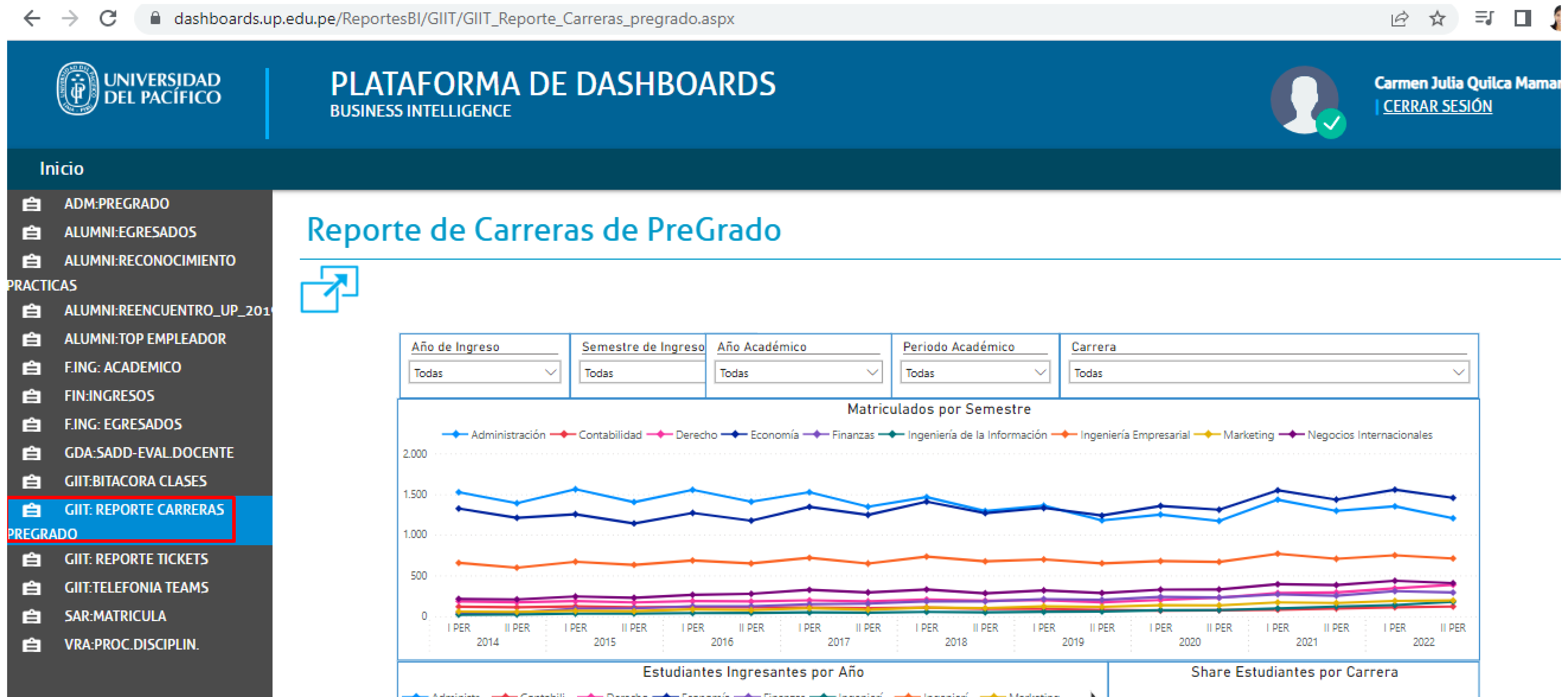



# General

|                       |                            |                      |                          |                |
|-----------------------|----------------------------|----------------------|--------------------------|----------------|
| <b>Año de Ingreso</b> | <b>Semestre de Ingreso</b> | <b>Año Académico</b> | <b>Periodo Académico</b> | <b>Carrera</b> |
| Todas                 | Todas                      | Todas                | Todas                    | Todas          |

### Matriculados por Semestre

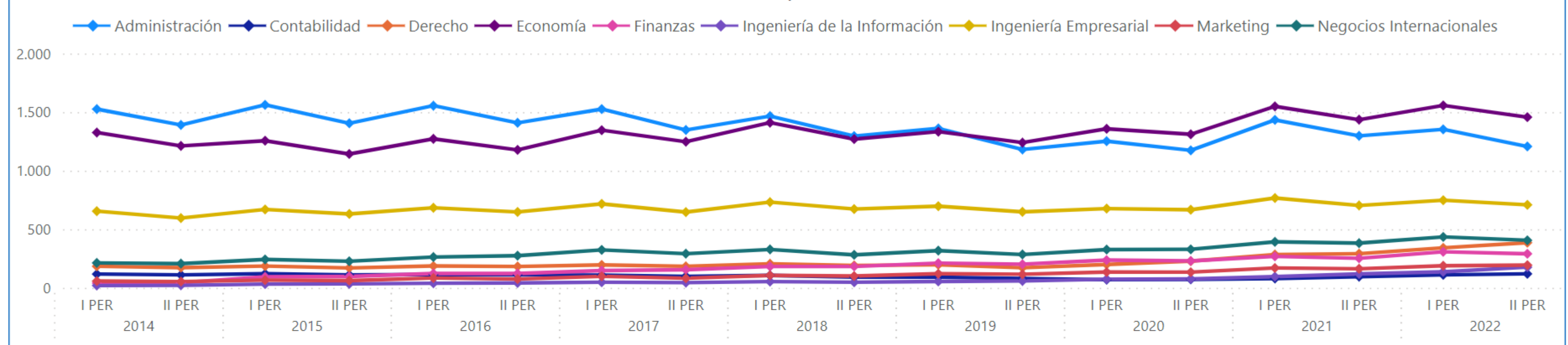

Dashboard inicial, permite visualizar el evolutivo de las diferentes carreras de la Facultad.

### Estudiantes Ingresantes por Año

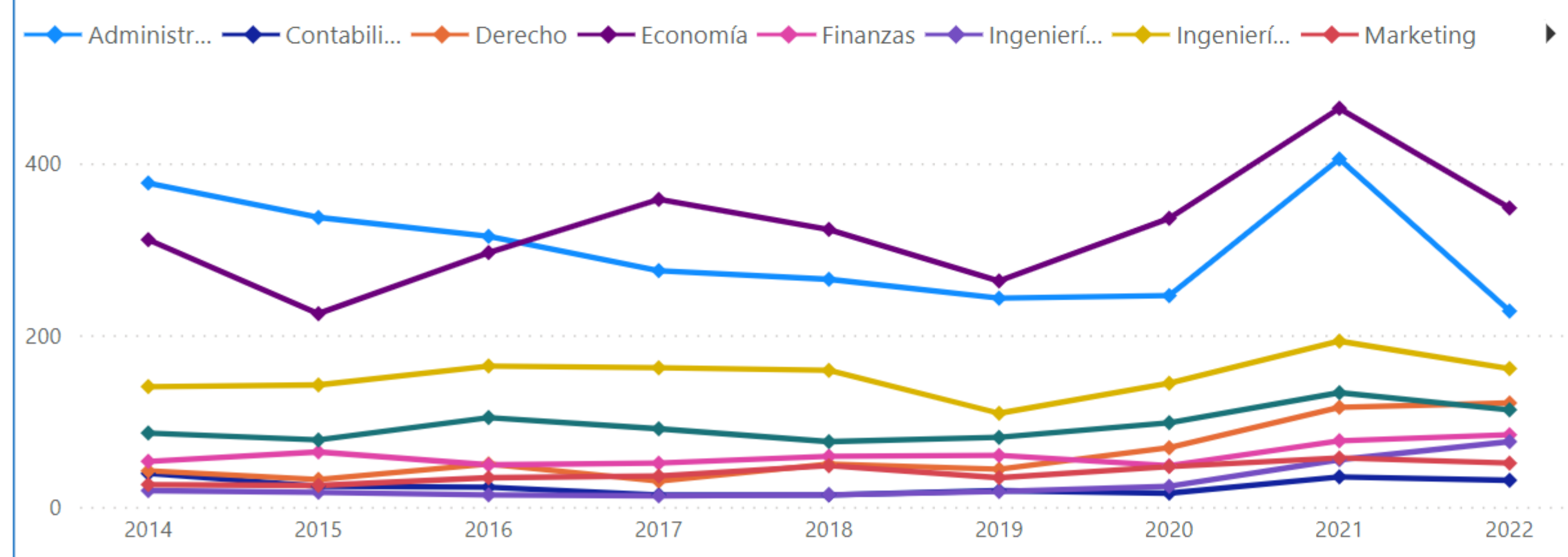

### Share Estudiantes por Carrera

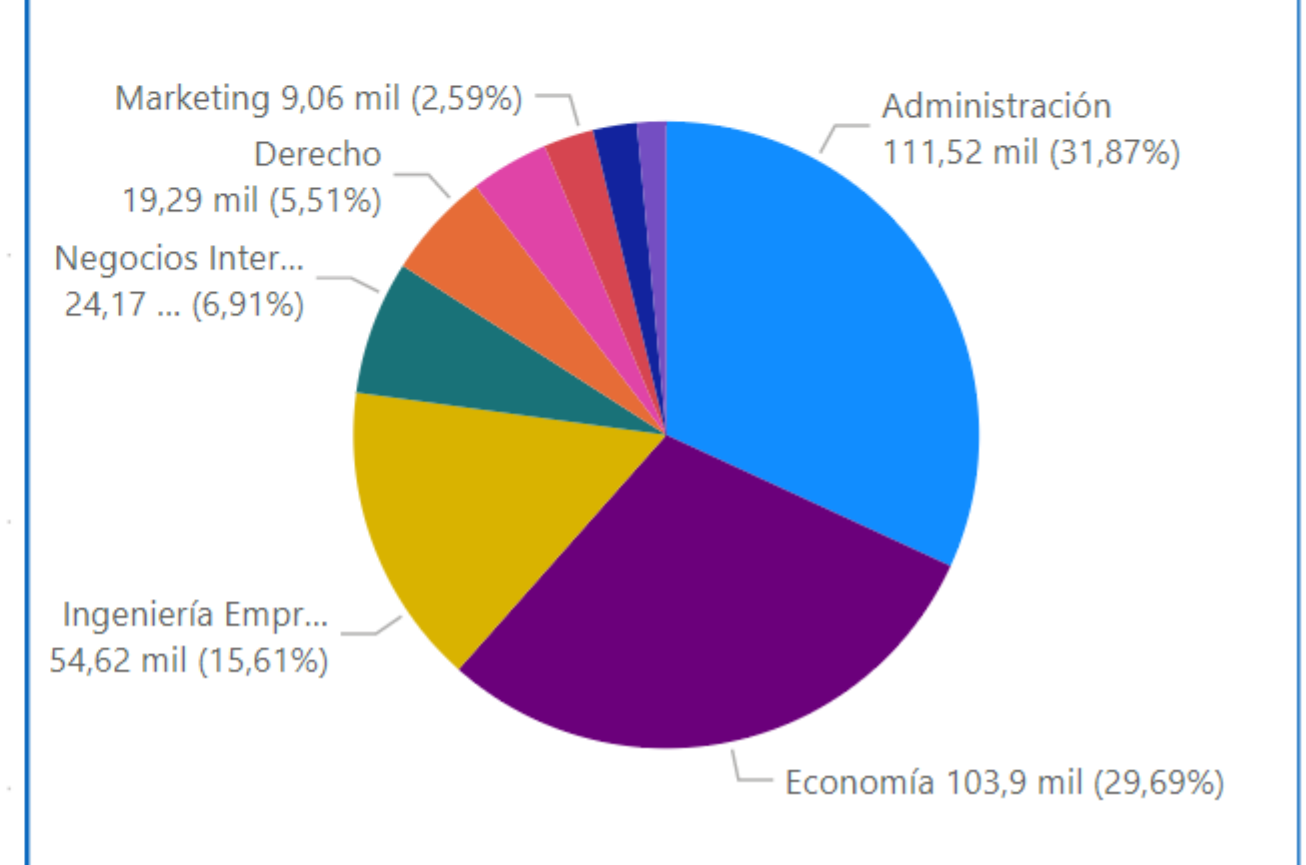



Permite filtrar y seleccionar por año de ingreso.



Permite filtrar y seleccionar por años académicos.



Permite filtrar y seleccionar por carreras específicas.



|   |  |  |  |  |
|---|--|--|--|--|
| <u>Año de Ingreso</u><br>Todas <input type="checkbox"/> | <u>Semestre de Ingreso</u><br>Todas <input type="checkbox"/> | <u>Año Académico</u><br>Todas <input type="checkbox"/> | <u>Periodo Académico</u><br>Todas <input type="checkbox"/> | <u>Carrera</u><br>Todas <input type="checkbox"/> |
|---|--|--|--|--|



Permite filtrar y seleccionar por semestre de ingreso.



Permite filtrar y seleccionar por semestre académico (0, I y II)

En caso de querer seleccionar más de un ítem en las listas desplegadas, se debe presionar la tecla "Ctrl" .

Muestra la cantidad de matriculados en cada semestre académico por carrera

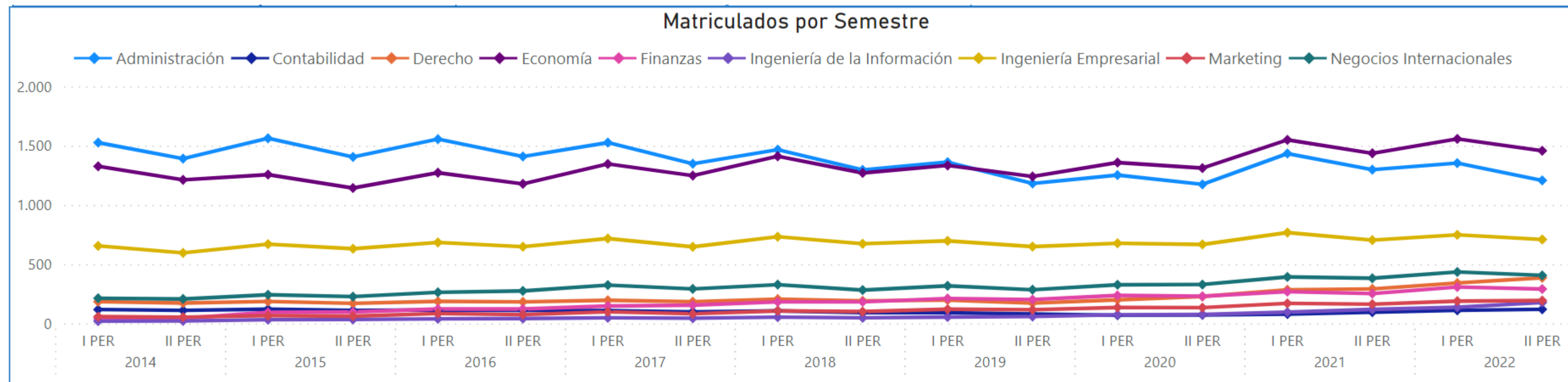

Muestra la cantidad de ingresantes en cada año académico por carrera

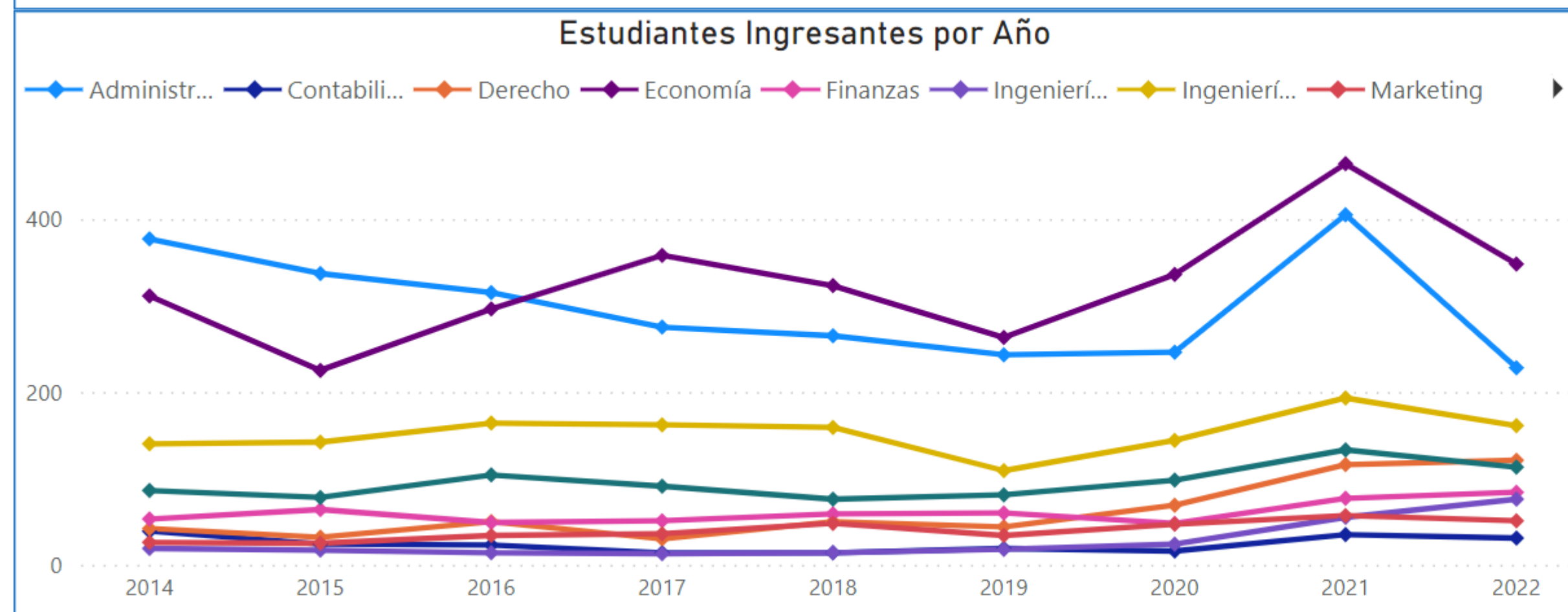

Share Estudiantes por Carrera

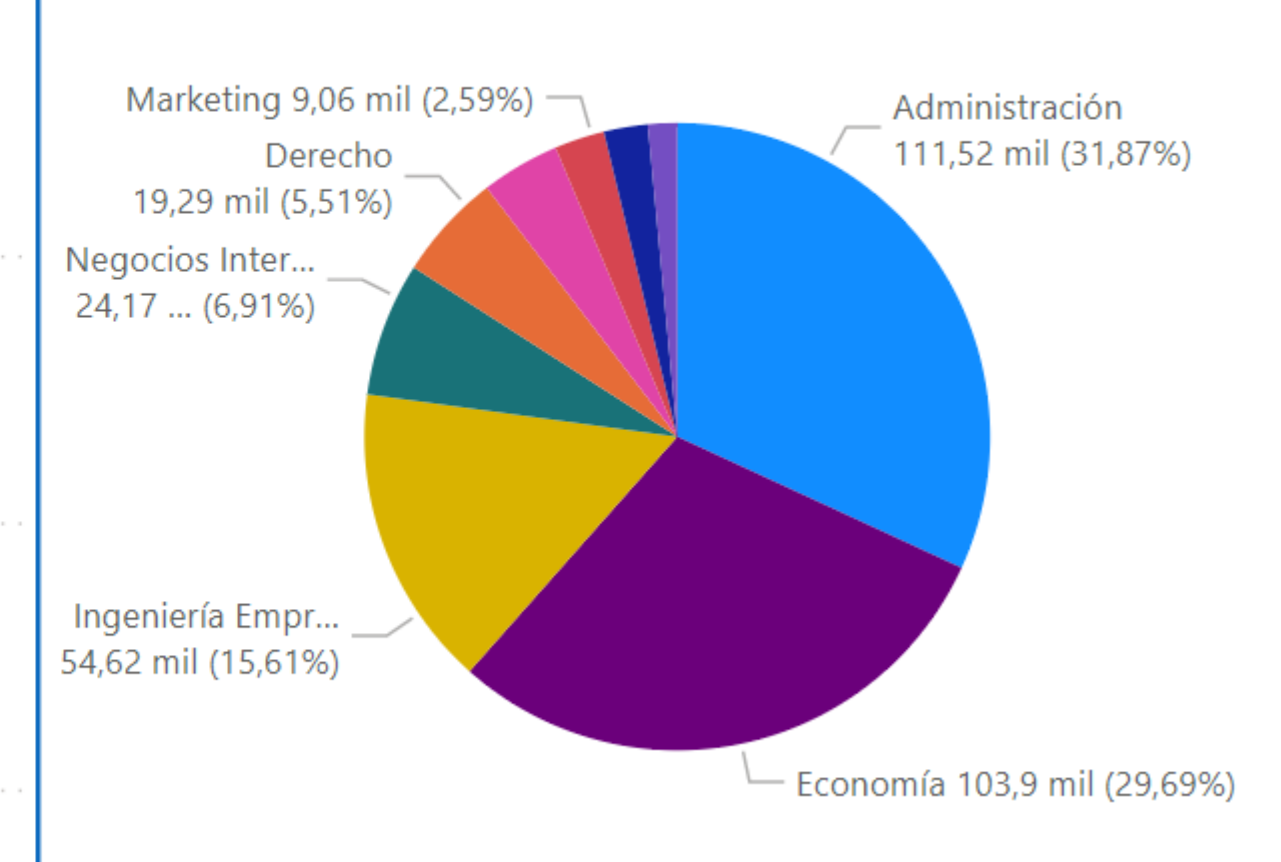

Muestra la distribución de estudiantes por carrera al último semestre académico registrado



# Asignaturas

Dashboard que permitirá filtrar cada asignatura para poder realizar un análisis sobre su evolución semestre a semestre.

Por medio del uso de filtros, se puede tener una visualización macro, a nivel de toda la asignatura; y una detallada llegando a una sección en específico de un semestre.

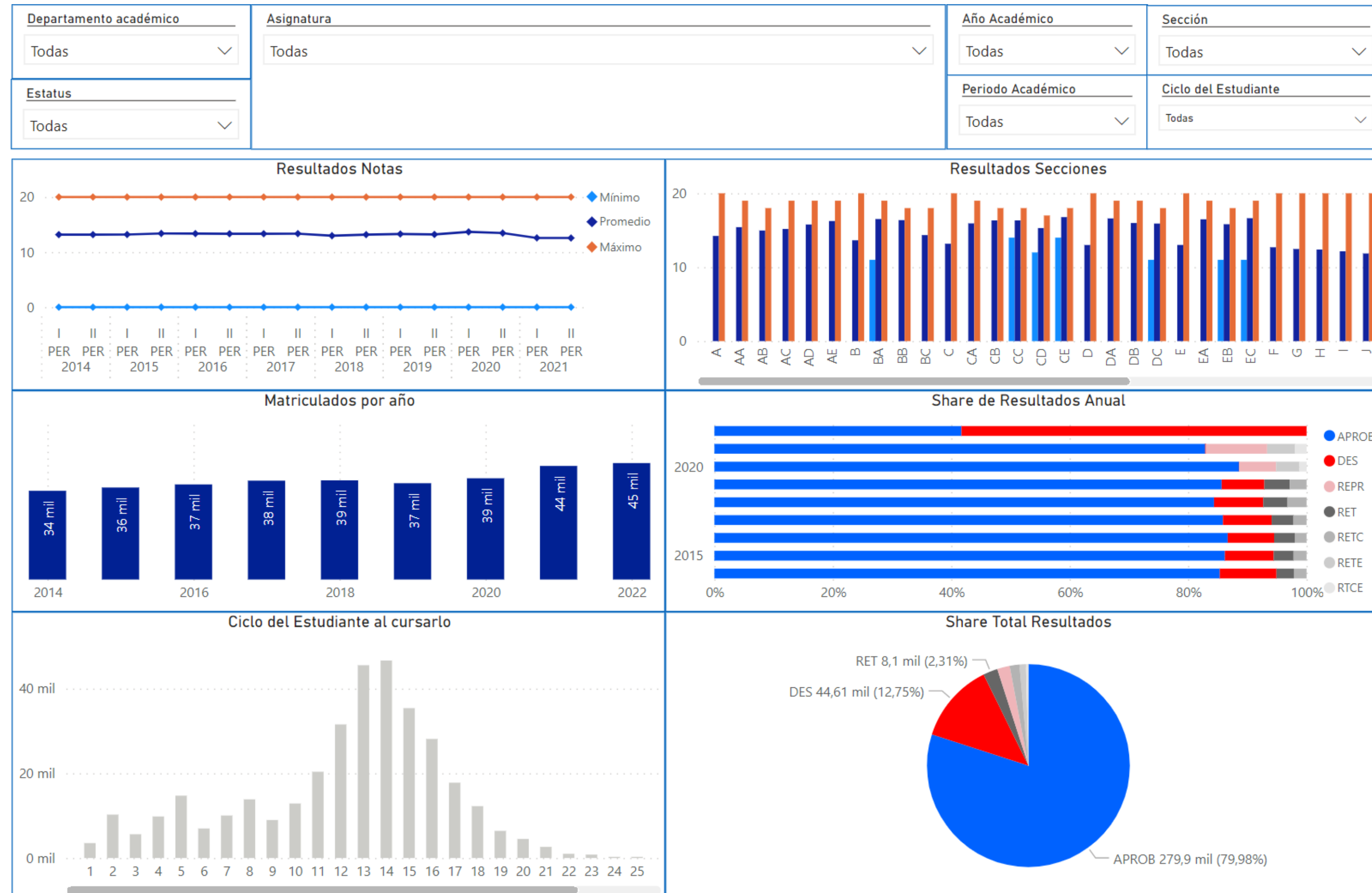

# Filtros

Muestra los datos de los cursos pertenecientes al /los departamento(s) académico(s) seleccionado(s)



Muestra los cursos del / de los departamento(s) académico(s) seleccionados.  
Es recomendable filtrar solo una asignatura por vez.



Permite filtrar o seleccionar el año académico en el que se dictó.



Permite filtrar o seleccionar la sección.



|  |  |   |  |
|--|--|---|--|
| <p><u>Departamento académico</u></p> <p>Todas <input type="checkbox"/></p> | <p><u>Asignatura</u></p> <p>Todas <input type="checkbox"/></p> | <p><u>Año Académico</u></p> <p>Todas <input type="checkbox"/></p>     | <p><u>Sección</u></p> <p>Todas <input type="checkbox"/></p>              |
| <p><u>Estatus</u></p> <p>Todas <input type="checkbox"/></p>                |  | <p><u>Periodo Académico</u></p> <p>Todas <input type="checkbox"/></p> | <p><u>Ciclo del Estudiante</u></p> <p>Todas <input type="checkbox"/></p> |



Permite seleccionar o filtrar el Estado de la asignatura: APROB, DES, MAT, RET, etc. Tener en consideración que todos los RET los considera como nota "0"



Permite filtrar o seleccionar el semestre académico en el que se dictó.



Muestra los datos de los cursos llevados por estudiantes de un ciclo seleccionado

Contabiliza la cantidad de semestres a los que el alumno se ha matriculado.

**RECOMENDADO:** Visión general → específica

Al seleccionar una asignatura se filtrará toda la información sobre ella, ello permitirá tener una visión general de la misma.

Una vez seleccionada, se puede probar con los filtros para ahondar en detalle. Por ejemplo, seleccionar Año Académico 2021, Periodo II y Sección A.

En caso de querer seleccionar más de un ítem en las listas desplegadas, se debe presionar la tecla "Ctrl" .



Muestra las notas máximas, mínimas y promedio de los cursos en cada semestre académico.\*

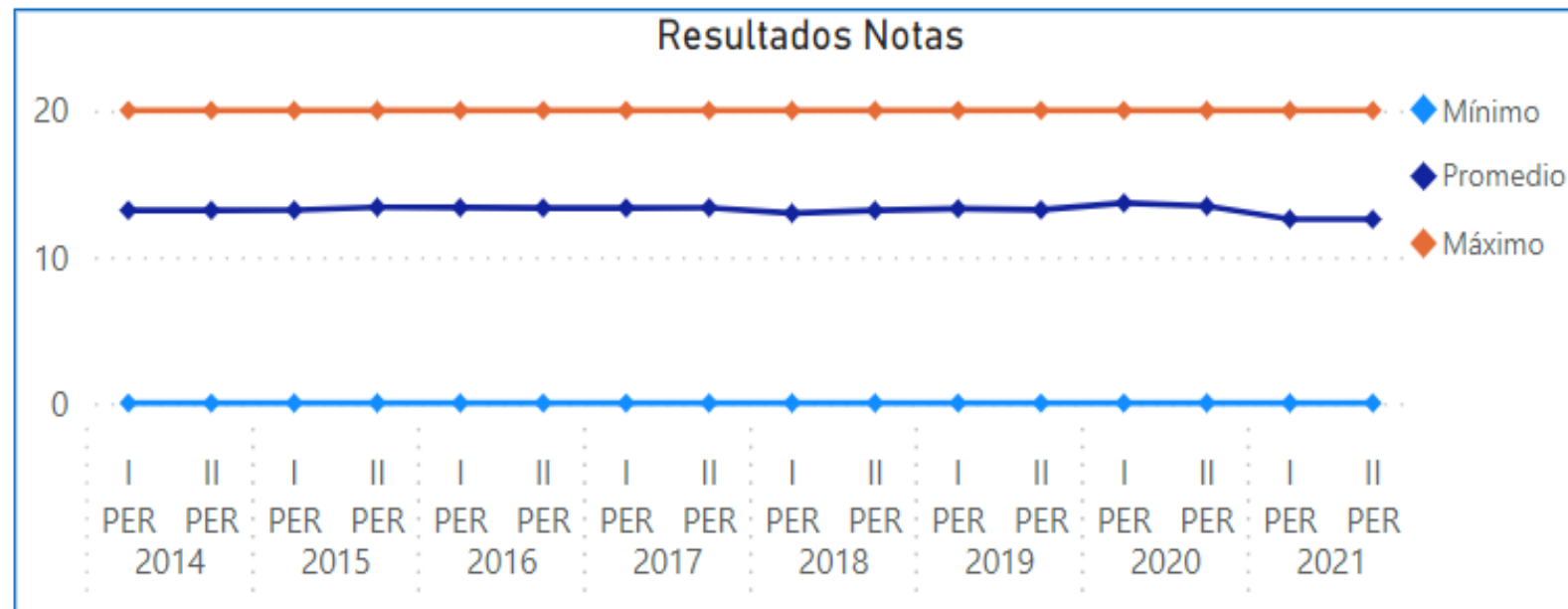

Muestra las notas máximas, mínimas y promedio de cada sección.\*

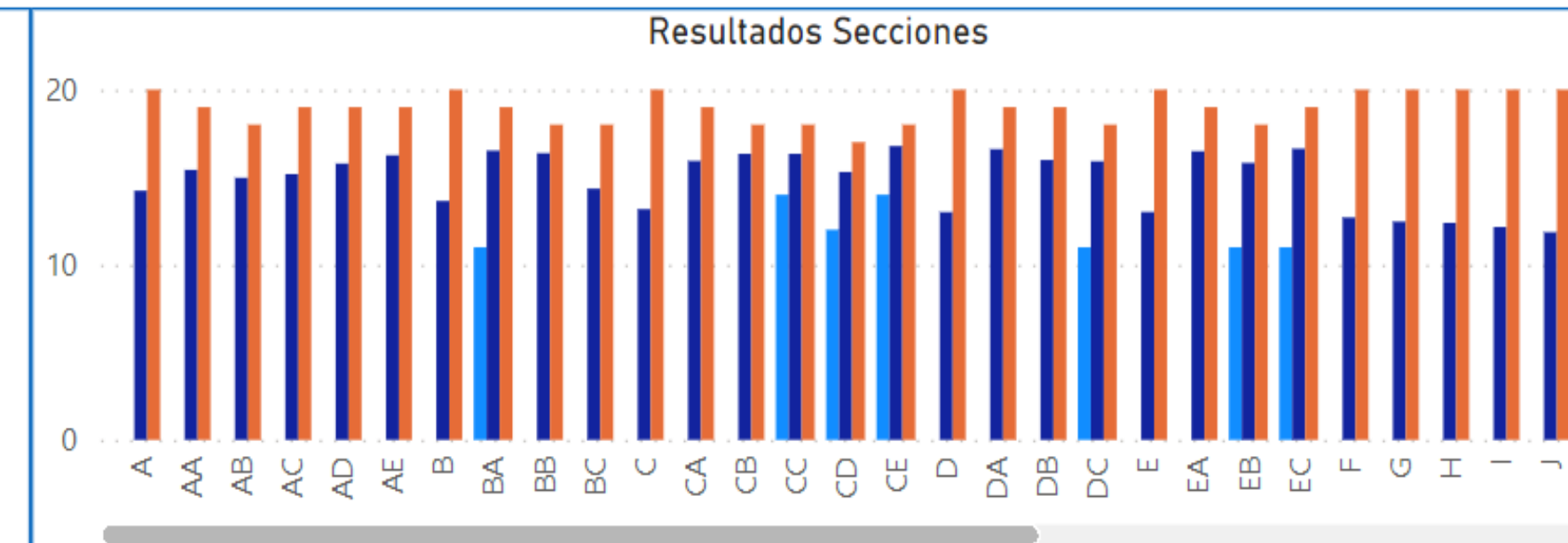

Muestra la cantidad de matriculados en cada año académico



Muestra la distribución de estatus anual.

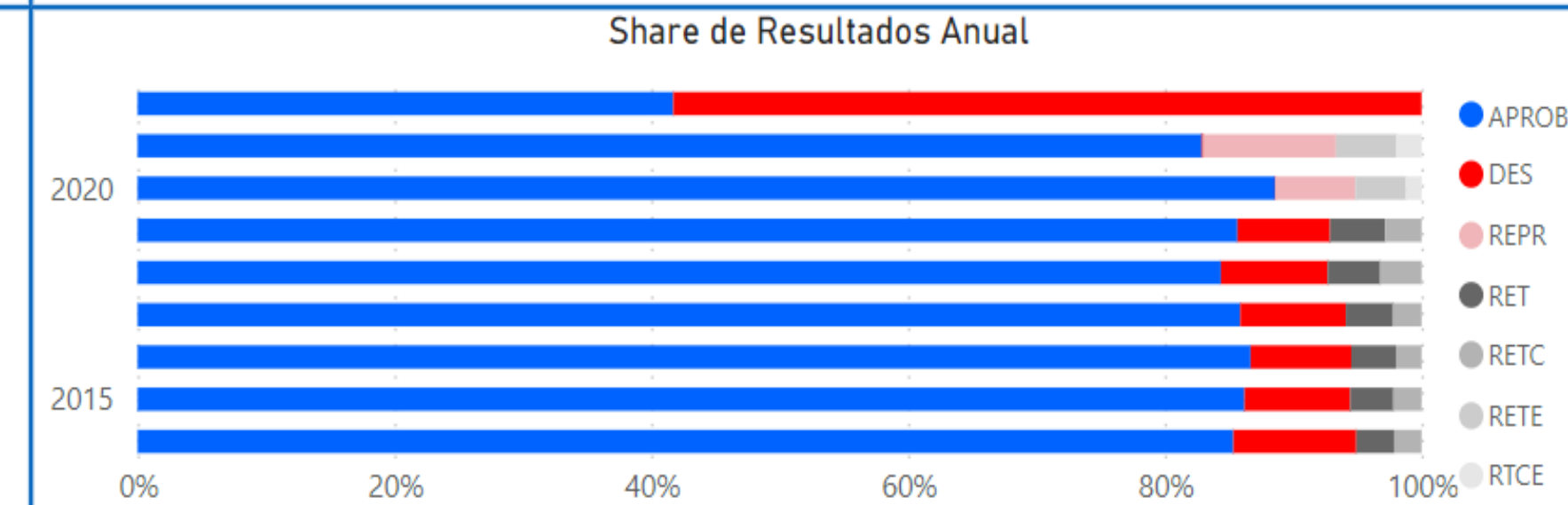

Muestra la cantidad de estudiantes matriculados por ciclo (semestres matriculados en la universidad)

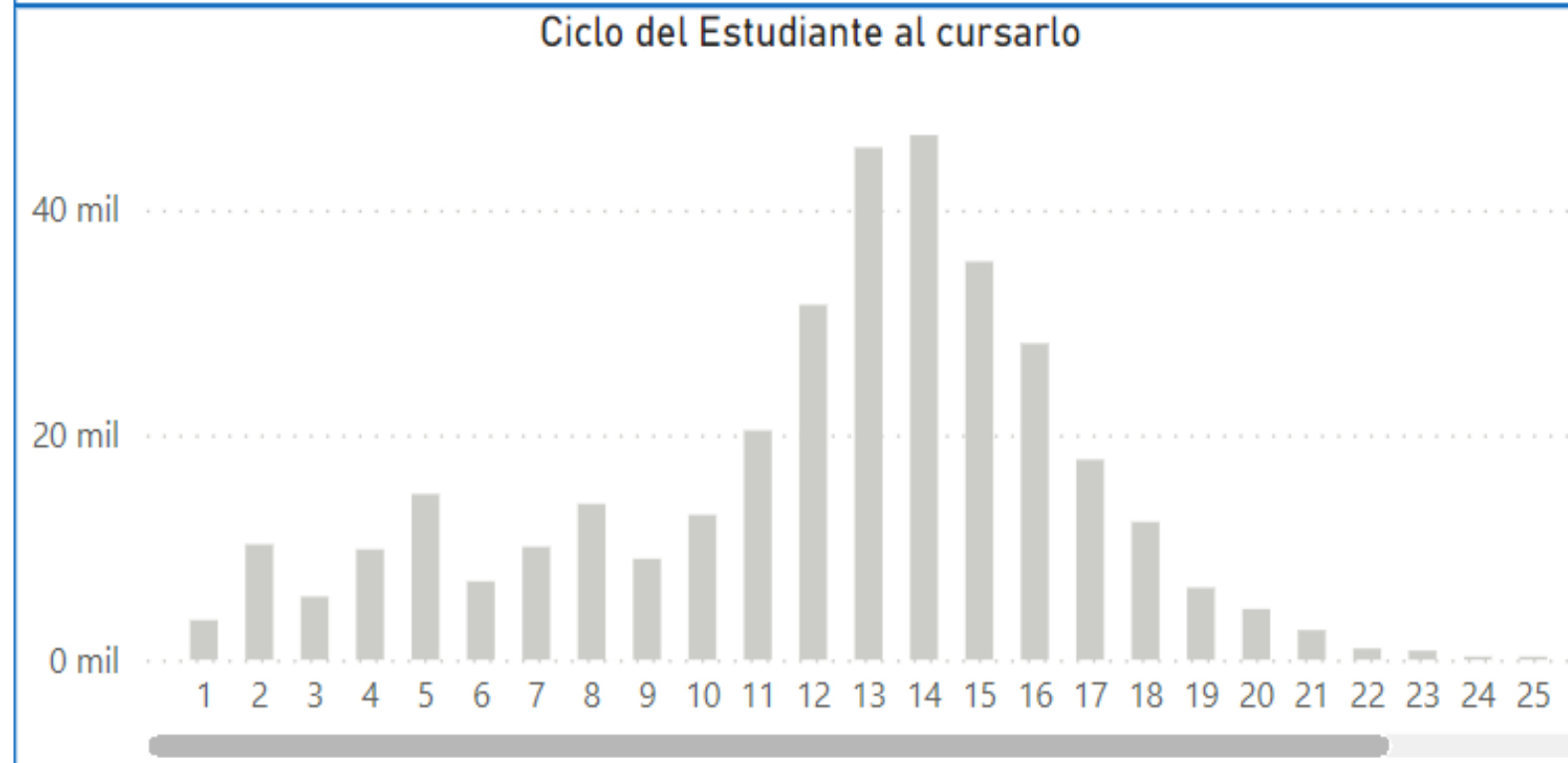

Muestra la distribución total de estatus de cada estudiante al último semestre registrado

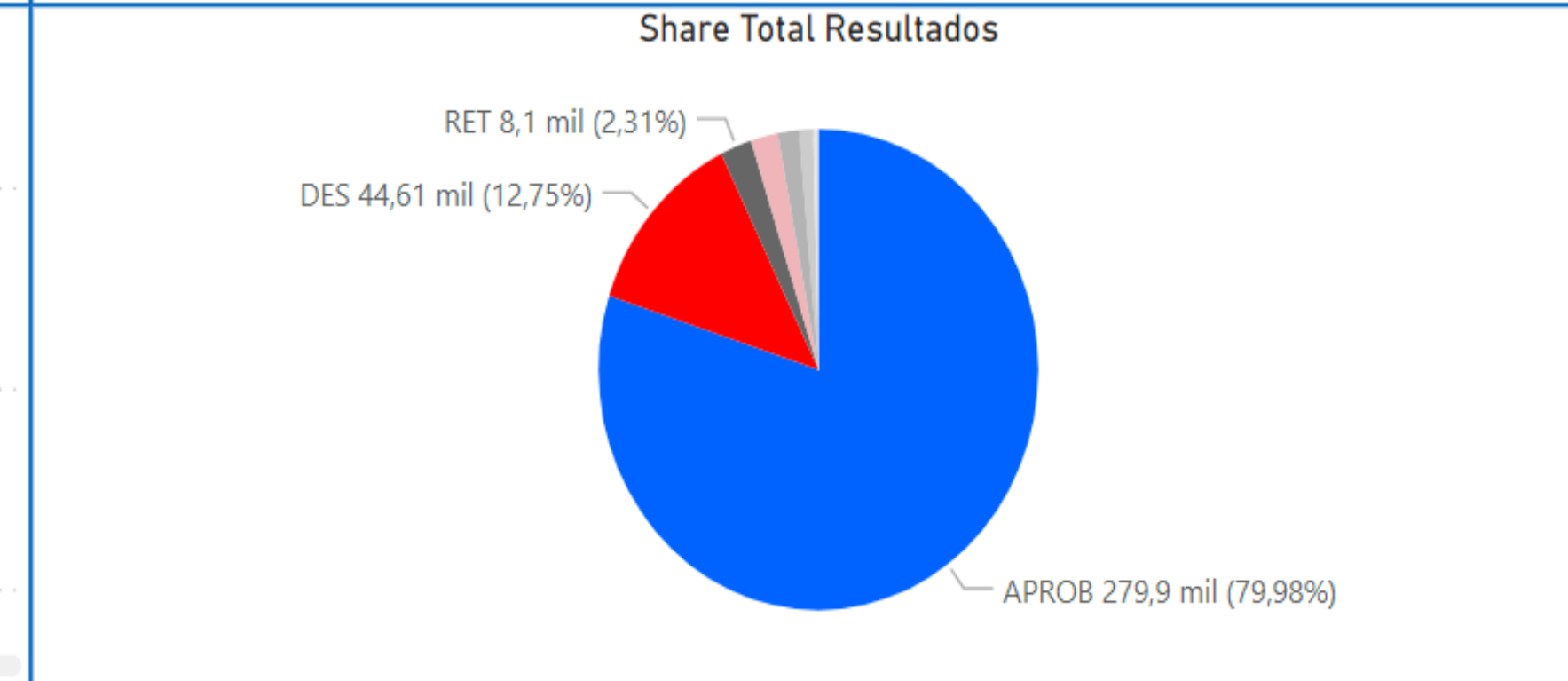

Contabiliza la cantidad de semestres a los que el alumno se ha matriculado.

\* Se recomienda filtrar solo "APROB" y "DES" para que el mínimo no sea siempre 0.





# Estudiantes

Dashboard que permite buscar a cada estudiante para poder realizar un análisis sobre su evolución semestre a semestre.

Brinda desde una visualización general del desempeño del alumno; hasta el detalle semestral con notas y estatus.

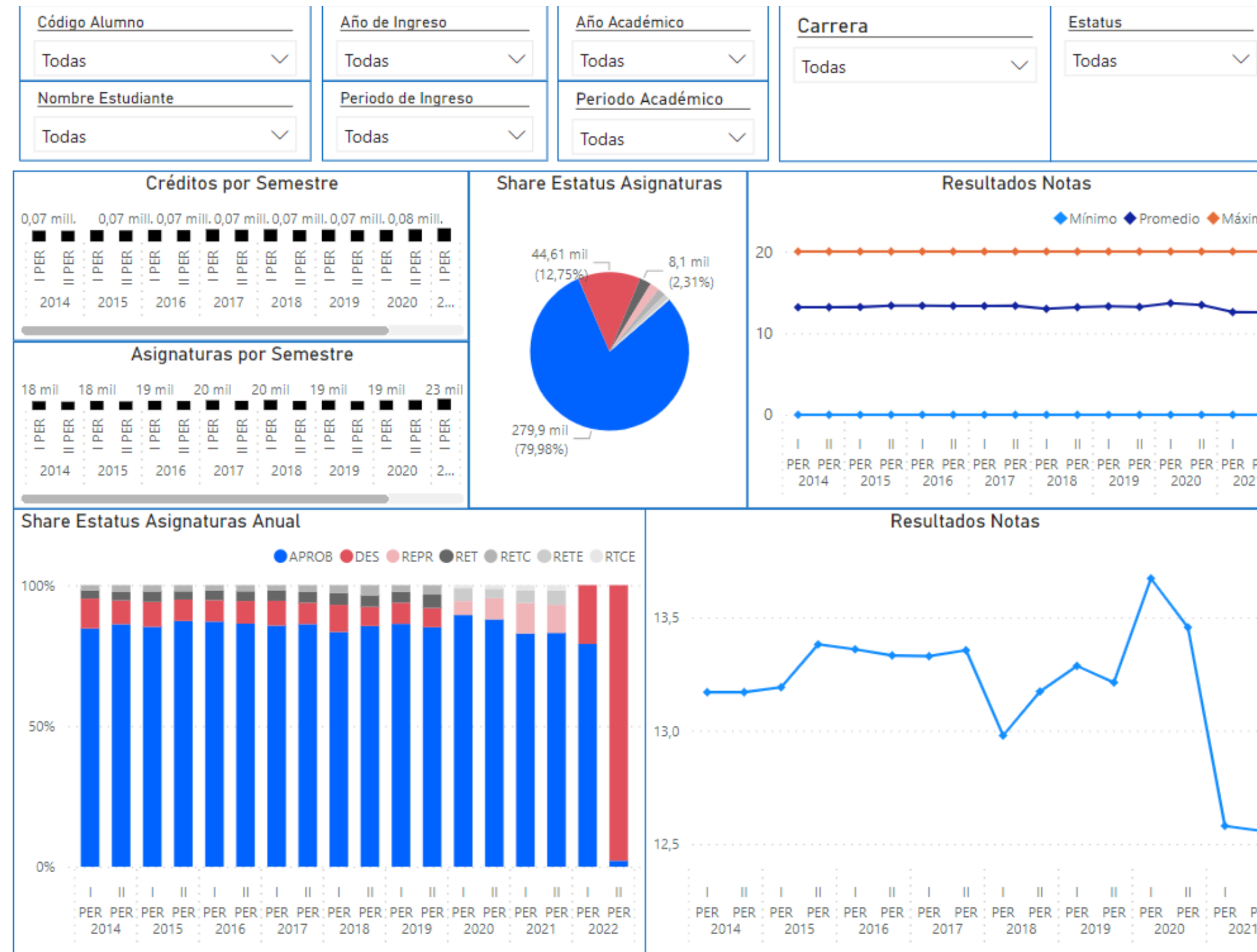

Estudiantes y evaluaciones

| Estudiante                             | Nota trabajo | Ex. Parcial | Ex. Final | Nota Final | Estatus |
|--|--------------|-------------|-----------|------------|---------|
| 00000054                               |              |             |           |            |         |
| Abad Esquivel Dyaneth Edmunda          |              |             |           |            |         |
| 2014                                   |              |             |           |            |         |
| I PER                                  |              |             |           |            |         |
| Formulación y Evaluación de Proyectos  | 17,00        | 10,00       | 13,00     | 14         | APROB   |
| Gobierno de Tecnologías de Información | 17,00        | 13,00       | 11,00     | 14         | APROB   |
| Pensamiento Social Contemporáneo       | 16,00        | 18,00       | 12,00     | 15         | APROB   |
| Proyección Social                      | -1,00        | -1,00       | 16,50     | 17         | APROB   |
| Teología                               | 17,00        | 17,00       | 15,00     | 16         | APROB   |
| II PER                                 |              |             |           |            |         |
| Business Process Management            | 15,00        | 13,00       | 16,00     | 15         | APROB   |
| Derecho de la Empresa I                | 17,00        | 12,00       | 13,00     | 14         | APROB   |
| Garantía de Proyectos                  | 17,00        | 18,00       | 17,00     | 17         | APROB   |

Permite buscar y filtrar un estudiante por código seleccionado



|  |
|--|
| <u>Código Alumno</u>                   |
| Todas <input type="button" value="v"/> |
| <u>Nombre Estudiante</u>               |
| Todas <input type="button" value="v"/> |

Permite buscar y filtrar un estudiante por nombre.  
Considerar que inicia con apellidos y luego nombres.

Es recomendable filtrar un alumno por vez.

Muestra los datos de los estudiantes ingresantes en un año seleccionado.  
Tener en consideración que solo se cuenta con data hasta el 2014.



|  |
|--|
| <u>Año de Ingreso</u>                  |
| Todas <input type="button" value="v"/> |
| <u>Periodo de Ingreso</u>              |
| Todas <input type="button" value="v"/> |

Muestra los datos de los estudiantes ingresantes en un periodo seleccionado

Permite filtrar o seleccionar por año académico.



|  |
|--|
| <u>Año Académico</u>                   |
| Todas <input type="button" value="v"/> |
| <u>Periodo Académico</u>               |
| Todas <input type="button" value="v"/> |

Permite filtrar o seleccionar por semestre.

Permite filtrar o seleccionar a los estudiantes por carrera



|  |  |
|--|--|
| <u>Carrera</u>                         | <u>Estatus</u>                         |
| Todas <input type="button" value="v"/> | Todas <input type="button" value="v"/> |

Muestra los datos de los estudiantes con uno o más estatus seleccionados en su historial académico

Muestra la distribución de estatus de todas las asignaturas cursadas por el estudiante

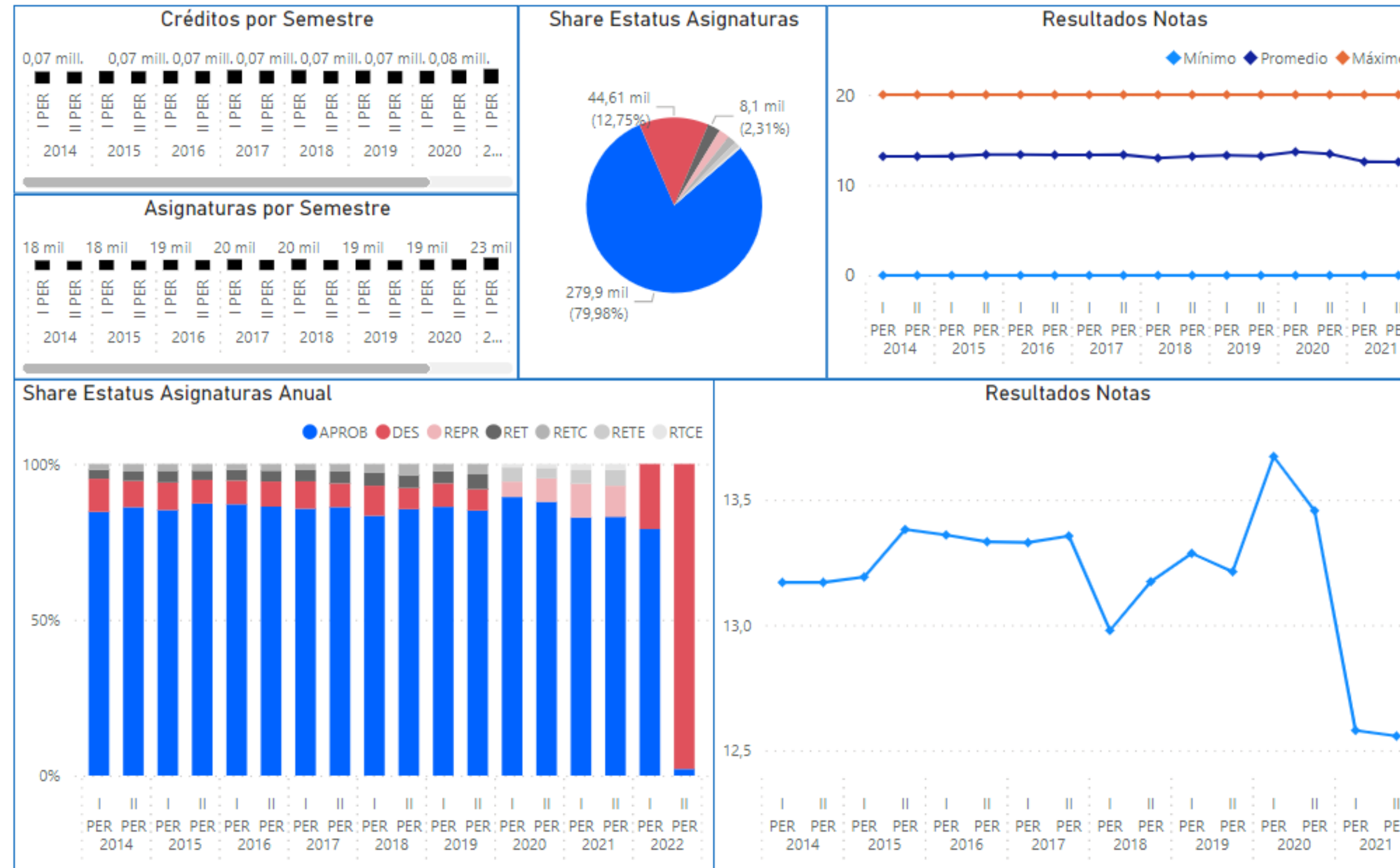

Muestra la cantidad de créditos y asignaturas llevadas por cada semestre académico cursado

Muestra las notas máximas, mínimas y promedio de los cursos llevados de los estudiantes seleccionados por cada semestre académico cursado.

Muestra la distribución de estatus del estudiante por semestre académico cursado

Muestra la nota promedio de cada semestre académico cursado del estudiante seleccionado.

Muestra la relación de estudiantes con sus notas de trabajo, examen parcial, examen final, y nota final de cada curso llevado por semestre académico

**Estudiantes y evaluaciones**

| Estudiante                             | Nota trabajo | Ex. Parcial | Ex. Final | Nota Final | Estatus |
|--|--------------|-------------|-----------|------------|---------|
| 00000054                               |              |             |           |            |         |
| Abad Esquivel Dyaneth Edmunda          |              |             |           |            |         |
| 2014                                   |              |             |           |            |         |
| I PER                                  |              |             |           |            |         |
| Formulación y Evaluación de Proyectos  | 17,00        | 10,00       | 13,00     | 14         | APROB   |
| Gobierno de Tecnologías de Información | 17,00        | 13,00       | 11,00     | 14         | APROB   |
| Pensamiento Social Contemporáneo       | 16,00        | 18,00       | 12,00     | 15         | APROB   |
| Proyección Social                      | -1,00        | -1,00       | 16,50     | 17         | APROB   |
| Teología                               | 17,00        | 17,00       | 15,00     | 16         | APROB   |